



TE RENOVEREN WONING

Pater De Smetlaan 23, DENDERMONDE 🏠 🚗



Grondoppervlakte: 137m²

Bouwjaar: 1931

Kadastraal inkomen: 262 EUR

EPC: 927 kWh/m²

G-Score: D

P-Score: D

Geen omgevingsvergunning voor stedenbouwkundige handelingen verkregen

Recente bestemming: woongebied

Geen herstelmaatregel opgelegd

Geen voorkeurecht op dit goed

Geen omgevingsvergunning voor het verkavelen van gronden verkregen

Renovatieplicht: ja

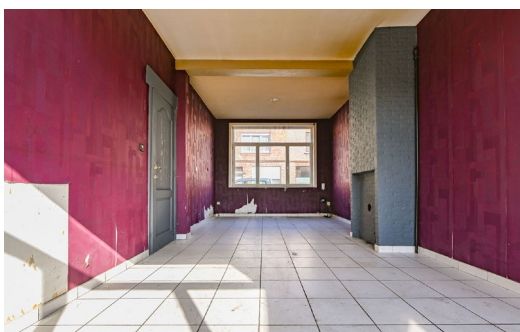

BEZOEK: na afspraak op 0477/28.48.06 - Op woensdag 16/10, 23/10 en 30/10 van 13u-17u; op zaterdag 19/10, 26/10 en 02/11 van 9u-12u